



DIE BEI DEN MESSUNGEN VERWENDETEN NORMALE SIND AUF DIE NATIONALEN NORMALE
BEI DER PHYSIKALISCH-TECHNISCHEN BUNDESANSTALT RÜCKGEFÜHRT
THE STANDARDS USED FOR THE MEASUREMENTS ARE TRACEABLE TO THE NATIONAL STANDARDS AT THE
PHYSIKALISCH-TECHNISCHE BUNDESANSTALT.

Eichschein

Verification certificate



Nummer
Number

FE-19-00541

Gegenstand
Object

Nichtselbsttätige Waage
der Genauigkeitsklasse III
Höchstlast: 20000 kg, e = 20 kg

Identifikation
Identification

Fabr. Nr.: 1470900027
Typ: SP 1994
Interne Nr.: CW-H 5409

Hersteller
Manufacturer

S+P Wiegetechnik GmbH

Antragsteller
Applicant

Heizöl Häberle e. K.
Bahnhofstr. 27
75378 Bad Liebenzell

Prüfverfahren
Test procedure

Entsprechend Abschnitt 6 der Prüfanweisung „Gesetzliches
Messwesen – Prüfanweisung für nichtselbsttätige Waagen (GM-
P 2.3 NSW)“

Ergebnis
Result

Das Messgerät entspricht den Anforderungen des MessEG und
der MessEV.

Ort und Datum der Eichung
Place and date of verification

Fichtenberg, 09.04.2019

Eichfrist endet am 31.12.2022
Verification period until

Eichkennzeichen
Verification marking

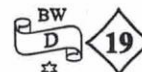

Angegeben ist die Eichfrist gemäß §34 Mess- und Eichverordnung. Die Eichfrist endet vorzeitig, wenn eine
der in §37 Absatz 2 des Mess- und Eichgesetzes beschriebenen Veränderungen eingetreten ist.
Declared is the verification period according to §34 Mess- und Eichverordnung. The verification period ends early if one of the changes listed in
§37 section 2 of the Mess- und Eichgesetz has occurred.

Dieser Eichschein darf nur unverändert weiterverbreitet werden.

This verification certificate may only be reproduced in unchanged form.

Ort und Datum
Place and date

Fellbach, 10.04.2019

Dienstsiegel
Official stamp



Im Auftrag
On behalf of

Martin Unger